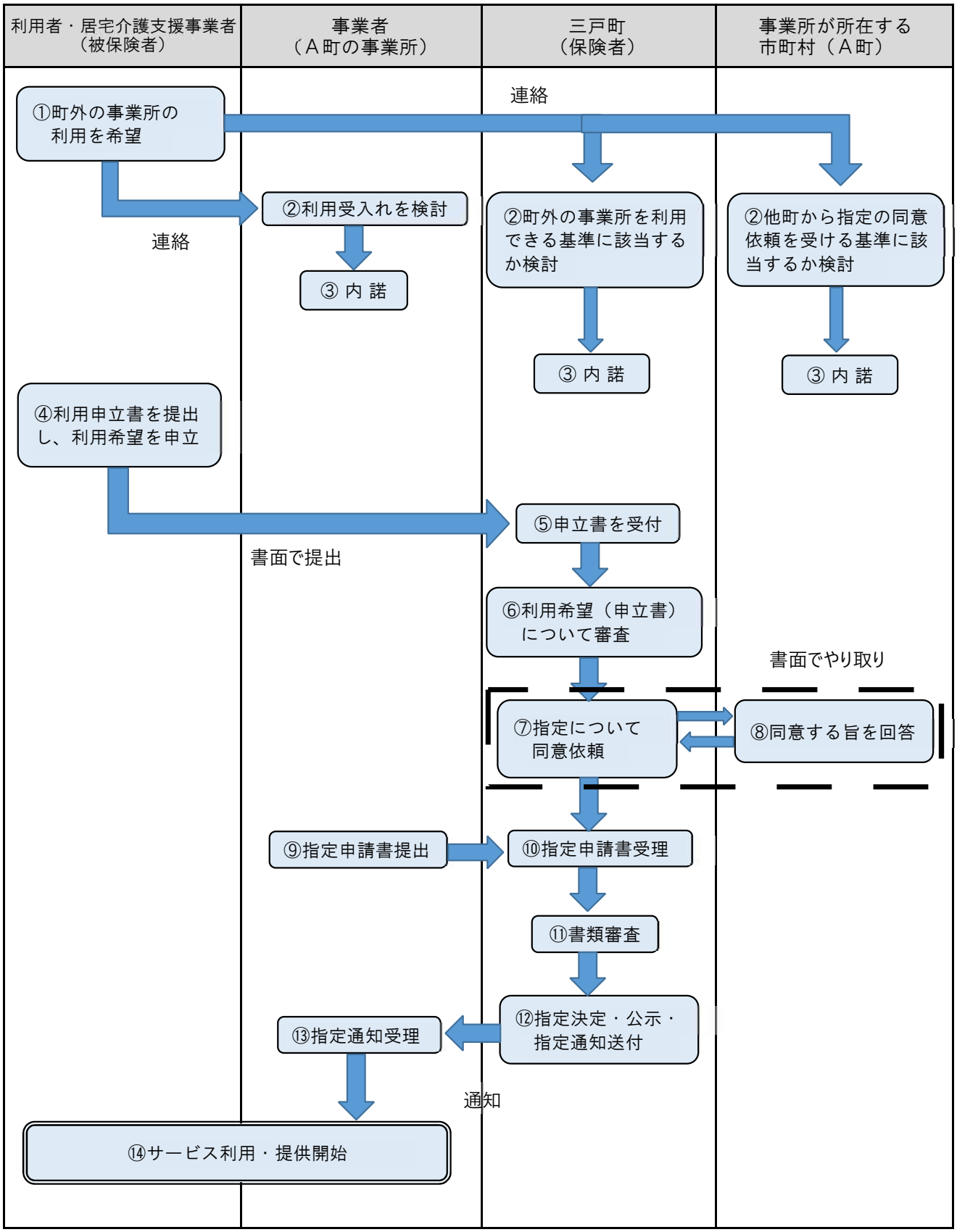三戸町の被保険者が町外の地域密着型サービス事業所を利用する場合の流れについて